

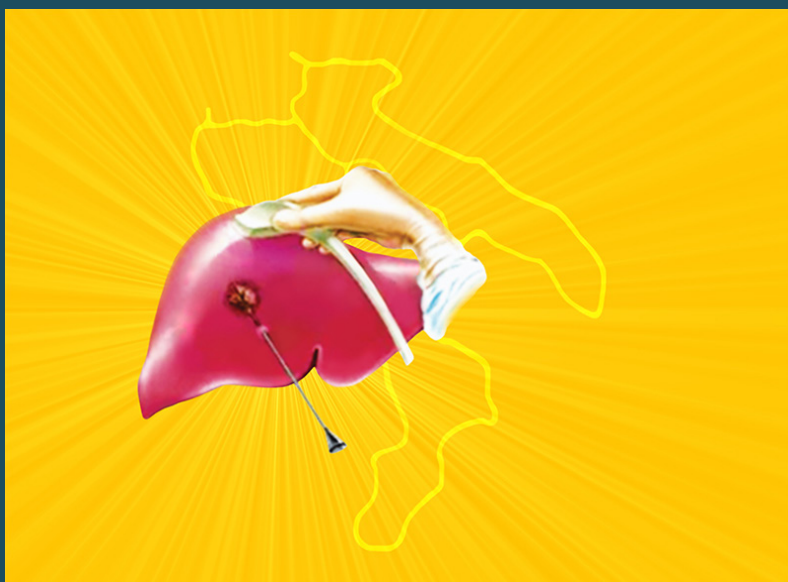

**Scuola SIEMC Medicina Interna  
P.O. Ostuni - Fasano ASL BR**

# **CORSO DI ECOGRAFIA INTERNISTICA**



P.O. Ostuni - Fasano  
ASL BR

27 febbraio  
17 dicembre 2016

## **I Giornata 27 febbraio 2016**

Sede: Carovigno (BR) - Castello Dentice di Frasso

Moderatori: *A. Dell'Olio - P. Gatti*

- 9.00 **Fisica e principi degli ultrasuoni**  
*A. Metrangolo*
- 9.30 **Terminologia ecografica. Attrezzature e sonde**  
*F. Trotta*
- 10.00 **Gli artefatti ecografici**  
*E. Ciraci*
- 10.30 **I mezzi di contrasto ecografici**  
*P. Gatti*
- 11.00 Coffee break
- 11.30 **Doppler e Color Doppler: principi fisici e applicazioni cliniche**  
*G. Mileti*
- 12.00 **Fegato: anatomia ecografica**  
*A. Dell'Olio*
- 12.30 Chiusura della giornata

## **Il Giornata 19 marzo 2016**

Sede: Ceglie Messapica (BR) - Biblioteca Comunale

Moderatori: *N. Crucinio - F. Sogari*

- 9.00 **Tiroide: patologie diffuse e focali ed esame ecografico**  
*F. Sogari*
- 9.30 **Epatopatie diffuse**  
*D. Potenza*
- 10.00 **Ipertensione portale**  
*S. Semeraro*
- 10.30 Coffee break
- 11.00 **Fegato: lesioni focali benigne**  
*N. Crucinio*
- 11.30 **Fegato: lesioni focali maligne**  
*P. Gatti*
- 12.00 **Colecisti e vie biliari: patologia**  
*G. Lauletta*
- 12.30 Chiusura della giornata

## **III Giornata 2 aprile 2016**

Sede: Ceglie Messapica (BR) - Biblioteca Comunale

Moderatori: *P. Gatti - M. Caremani*

- 9.00 **Linfonodi superficiali: anatomia e patologia**  
*P. Gatti*
- 9.30 **Pancreas: patologie diffuse e focali**  
*N. Crucinio*
- 10.00 **Milza e linfonodi profondi: patologia**  
*M. Caremani*
- 10.30 **Reni, surreni e vescica: patologia**  
*L. Quarato*
- 11.00 Coffee break
- 11.30 **Tubo digerente: anatomia e patologia**  
*S. Semeraro*
- 12.00 **La pelvi: anatomia ecografica**  
*A. Dell'Olio*
- 12.30 Chiusura della giornata

## **IV Giornata 9 aprile 2016**

Sede: Ceglie Messapica (BR) - Biblioteca Comunale

Moderatori: *A. Metrangolo - P. Gatti*

- 9.00 **L'ecografia FAST**  
*A. Metrangolo*
- 9.30 **Doppler e Color Doppler vasi del collo**  
*F. Trotta*
- 10.00 **Doppler e color doppler arti inferiori**  
*G. Mileti*
- 10.30 **Ecografia Scrotale**  
*S. Semeraro*
- 11.00 Coffee break
- 11.30 **Principi di ecografia mammaria**  
*P. Monno*
- 12.00 **Ecografia del polmone**  
*L. E. Lapini*
- 12.30 Chiusura della giornata

## **V Giornata 14 maggio 2016**

Sede: Ceglie Messapica (BR) - Biblioteca Comunale

Moderatori: *P. Gatti - A Giorgio*

- 9.00 **Ecografia interventistica: attrezzature**  
*P. Gatti*
- 9.30 **Ecografia interventistica: diagnostica**  
*C. Coppola*
- 10.00 **Ecografia interventistica: terapeutica**  
*A. Giorgio*
- 11.00 Coffee break
- 11.30 **Oltre l'invasività: elastosonografia- fibroscan**  
*E. Ciraci*
- 12.00 **Refertazione ed aspetti medico-legali**  
*G. Trattelli*
- 12.30 Chiusura della giornata

Il Corso (n. 15 ore di teoria e n. 80 ore di pratica), è destinato a n. 30 Medici Chirurghi specialisti di area interdisciplinare.

La parte pratica sarà effettuata nell'arco di tutto il 2016 per un totale di 80 ore per ogni singolo partecipante presso gli Ambulatori di Ecografia della Medicina Interna del P.O. Ostuni – Fasano.

Al termine del Corso, il giorno 17 dicembre 2016, è previsto un esame finale mediante esecuzione di indagini ecografiche e valutazione della commissione. Il superamento della prova darà diritto all'attestato di competenza pratica che unito all'attestato di competenza teorica rilasciato al Corso Nazionale SIEMC, dà diritto al Diploma di Ecografia Clinica SIEMC

## **RELATORI E MODERATORI**

Caremani Marcello - Arezzo  
Ciraci Emanuela – Ostuni (BR)  
Coppola Carmine – Gragnano (NA)  
Crucinio Nicola – Foggia  
Dell'Olio Andrea – Bisceglie (BT)  
Gatti Pietro – Ostuni (BR)  
Giorgio Antonio - Napoli  
Lapini Laura Emma - Arezzo  
Lauletta Gianfranco - Bari  
Metrangolo Antonio – Casarano (LE)  
Mileti Giovanni - Fasano (BR)  
Monno Pietro - Bari  
Potenza Domenico - Brindisi  
Quarato Lorena - Ostuni (BR)  
Semeraro Stefano – Ostuni (BR)  
Sogari Fernando - Taranto  
Trattelli Gerardo - Napoli  
Trotta Fabrizio - Bari

## INFORMAZIONI GENERALI

### Sedi

**Castello Dentice di Frasso**, Via Sant'Anna, 72012 Carovigno (BR)

**Biblioteca Comunale**, Via Paolo Chirulli, 2 - 72013 Ceglie Messapica (BR)

### Iscrizione

L'iscrizione al Corso è pari a € 500,00 + iva 22% (€ 610,00) e dà diritto a:

- partecipazione alle sessioni scientifiche
- kit congressuale
- coffee break
- attestato di partecipazione

La preiscrizione deve essere comunque confermata in sede congressuale all'atto della registrazione dei partecipanti, secondo gli orari stabiliti all'interno del programma.

Il versamento della quota di iscrizione dovrà essere fatto entro e non oltre il 20 febbraio 2016 mediante bonifico bancario sul c.c. della ASL BR, coordinate:

IT11 Z 05424 04297 000 000 000 204 - BANCA POPOLARE DI BARI

Causale: Iscrizione Corso SIEMC Carovigno - Ceglie 27/02 - 17/12

### ECM

Il Provider **e20econvegni s.r.l. (n. 432)**, ha assegnato all'evento n. 50 crediti formativi.

Il Corso è rivolto a n. 30 Medici Chirurghi Specialisti di area interdisciplinare. Il rilascio della certificazione dei crediti è subordinato alla partecipazione all'intero programma formativo, alla verifica dell'apprendimento ed alla corrispondenza tra professione del partecipante e professione cui l'evento è rivolto.

### Referente Scientifico

Prof. Pietro Gatti

Direttore U.O.C. Medicina Interna

P.O. Ostuni - Fasano

ASL BR

### Segreteria Organizzativa e Provider ECM (N.432)



Via Tasselgardo, 68 - 76125 Trani (BT)

Tel: 0883.954886 - 392.9984388 Fax: 0883.954388

Web: [www.e20econvegni.it](http://www.e20econvegni.it) - Mail: [info@e20econvegni.it](mailto:info@e20econvegni.it)